体協だより

Let's Enjoy Sports Life "TOGETHER"

NO.38
2001(平成13年)4月1日
発行
(財)枚方体育協会
枚方市渚西3丁目26番10号
枚方市立渚市民体育館内
TEL　072-898-8181
FAX　072-898-8585

今年の夏は、王仁公園プールが待っている!

枚方市営の、王仁公園プールがいよいよ7月1日(日)にリニューアルオープンする。新しくなったプールは、一階ロビーに身障者用の更衣室、場内にも身障者用シャワー室や車椅子対応のスロープなど新しく設置される。

幼児用プールの位置の変更と、流水プール中ノ島への横断橋も設置される。シャワー室とトイレを離し、温水シャワーを設置するなど、衛生面にも気を配り、近代的なプールへと様変わりする。

従来どおり造波プール・50メートルプールも健在、ランチエリア(自動販売機コーナー)も充実する。

営業時間は、土・日・祝・お盆期間が9時～17時、平日・10時～17時の従来どおり。

今まで以上に、市民に愛され親しみのある公営プール運営を心がけます。リニューアルされた王仁公園プールを大いにご利用ください。

普通券	大　人(高校生以上)	1日900円(超過料金なし)
	小　人(小・中学生)	1日450円(超過料金なし)
回数券	大　人	5枚綴　4000円
	小　人	5枚綴　2000円

枚方市内の身体障害者、知的障害者、精神障害者(介護が必要な人は介護者1名を含む)は、身体障害者手帳、療育手帳または精神障害者保健福祉手帳を王仁公園プールに持参すれば、無料で入場できます。

枚方市内の生活保護家庭の18歳未満の人は保護課で、母子・父子家庭の18歳未満の人は子ども課で無料入場券を配布。

ロッカー使用料	50円(リターン式)

総合スポーツセンター通信

総合スポーツセンターの管理運営を(財)枚方体育協会が受託。

平成12年11月1日付けで、総合スポーツセンターの管理運営が(財)枚方体育協会に委託された。これに伴い枚方市内の公共体育施設(渚市民体育館、野外活動センター、総合スポーツセンター)が(財)枚方体育協会で管理運営され一本化された。

平成12年度 総合スポーツセンター 第3期スポーツ教室

生涯スポーツ教室で"良い汗流しました"！

総合スポーツセンター(総合体育館)では、2月20日～3月27日まで、平成12年度総合スポーツセンター第3期スポーツ教室を実施した。

この教室は、総合体育館開設当初より実施していた事業を体育協会が総合スポーツセンター管理運営受託に伴い、枚方市教育委員会からの委託事業として継続することになった。これは市民の体力の向上、健康保持、増進を目的とし、幼児から高齢者までを対象とした生涯スポーツ教室である。

毎回、好評を得ているスポーツ教室であるが、今回も各教室とも好評で、176名の参加があった。その中でも小学生トランポリン教室においては定員20名に対して56名の応募があり小学校では体験できない種目の人気をうかがうことができた。

就学前の4才児と親とのふれあい教室では、「こんにちは～」と元気いっぱいに大きな声で、おかあさんと一緒にあいさつする子供たちが大半で、担当の先生もびっくりするくらい教室の雰囲気は盛り上がった。各プログラムにおいても、親と子の良いライバル意識が芽生え、ボールリレーなどでは親の方がエキサイトしていた一面、親子のリズム体操では、親子が仲良く、楽しそうに、ほのぼのとした様子が見えた。

また、18才以上の男女を対象とした成人スポーツ教室では、キンボールをプログラムに取り入れニュースポーツの紹介も兼ねて参加者に体験してもらい、ストレスの解消やスポーツ仲間作りに輪がひろがった。

平成13年度においても、健康や体力づくりをテーマに市民が身体活動を積極的に実践する動機づけとそれをサポートしていける生涯スポーツ教室を実施していくものである。

第16回 体協カーニバル & 北河内体育振興会親睦カーニバル

第16回体協カーニバルが平成12年12月3日(日)に開催された。

今年も枚方市立総合スポーツセンターにおいて体育協会加盟の22団体から、総勢220名の役員・選手が参加した。

今回の競技は「キンボール」を行った。

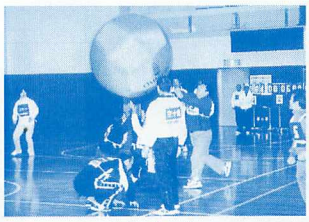

キンボール

競技が始まると見慣れないスポーツで、各団体入り混じった混成チームということもあり最初は戸惑いがみられたが時間を追うごとにハッスルプレーを連発！大きな声をかけあって一丸となり各団体間の親睦を深めていた。

平成12年11月19日(日)には守口の淀川河川公園にて北河内7市の体育行政に携わる関係者約140名が参加し、北河内体育振興会親睦カーニバルが行われた。

昨年のインディアカに代わり今回はグラウンド・ゴルフを行った。ゴルフとはまた違いなかなか要領がつかめない人やホールインワンを記録する人などそれぞれが楽しめた事業であった。

キンボールとは…
約21m四方のコートを使い1チーム4人、3チームに分かれてプレーし、直径122cm、約1kgの大きなボールを使いサーブやレシーブを繰り返し、失敗したら他の2チームに得点が与えられるニュースポーツである。

スポーツ教室 バレーボール

平成12年10月24日(火)に枚方市立渚市民体育館においてバレーボール指導者教室を行い、枚方市の家庭婦人各チームから120名の選手が参加した。

当日は指導者として大阪府バレーボール連盟より講師を迎え、午前中は講義を、午後からは実際にコートに入り実践指導を行った。

また、11月29日(水)には同体育館において、各チーム単位の教室を行った。この教室も大阪府バレーボール連盟から講師を迎え、基本からゲームにいたるまでの技術指導を受けた。参加者は日ごろの練習と一味違った内容に息を切らせながらもプレーを楽しんでいた。枚方市のバレーボールのレベルアップにつながる有意義な教室であった。

テニスコート受付場所が変わります

平成13年4月1日(日)から市営テニスコートの抽選会後の申込場所が変わりました。

従来は各テニスコート事務所(藤阪テニスコートは王仁公園事務所)と枚方体育協会事務局で受付業務を行っていましたが、より円滑な受付を徹底できるよう、左記の通り受付を行います。天候不良等による料金払い戻し業務も、各テニスコート事務所のみの受付となりますのでご注意下さい。

なお、受付時間については従来通りとします。

―問い合せ―
枚方体育協会　898-8181

王仁公園・藤阪テニスコート
↓王仁公園事務所
TEL 858-3000

春日テニスコート
↓春日事務所
TEL 859-2710

※電話での予約・受付はできません。

スポーツこの人

昭和53年枚方空手道連盟設立以来、会長をされてきた山村富造氏の「後進に道を譲り、更なる発展を期待したい」との強い意志を引き継ぎ、昨年4月から岡山豊彦さんが会長に就任されました。

岡山さんは昭和3年4月、枚方に生まれ、外科医で柔と空手をしていたお父さんの影響を受け、幼い頃から空手に馴染み、小学生の頃には元陸軍中野学校助教の従兄弟やお兄さんから空手を教えてもらったのが始まり。終戦前、瀬戸内の海軍特攻基地建設に従事していた時、特攻隊員で拓殖大学空手道部OBの人がいて、その人から5本組手など空手の基本を教わったこともあったとか。その後、終戦の翌年現大阪工業大学へ入学。当時、進駐軍の命令で武道禁止令が出ている中、先輩の「空手は禁止の対象ではない」という言葉を信じ、空手道部に入部。「城北公園で空手の練習をしている時、進駐軍の見廻りがきて、慌てて隠れたこともあった。」と当時の思い出を語られました。また時を同じくして『糸東流宗家』摩文仁賢和先生の道場にも入門され、現在では糸東流初代宗家の数少ない愛弟子のひとりです。

枚方市空手道連盟
会長　岡山　豊彦さん（72歳）

現在、糸東会6段師範として、また全日本学生空手道連盟7段として活躍されています。

近頃、凶悪事件も多く世の中が悪い方に進んでいるのを、空手道を通じて礼節や忍耐を身に付け個人を磨いてもらい、少しでも世の中が良い方向になればと願い、小倉小学校の体育館で週3日(日・火・木)子供から大人まで指導されています。

またその傍ら、趣味で旧街道などを探索しながら踏破するのが楽しみとおっしゃる岡山さん。中でも思い出深いのが、中山道を草津から東京日本橋まで踏破中の出来事で木曽福島から上州高崎間約240キロを8日で歩いた時、獣道で熊と出会った事。用心のために持っていた鈴と熊よけスプレーで難は逃れたものの、生涯忘れる事のできない思い出だそうです。

シリーズ加盟団体 vol.35

テニス協会

テニス協会は、平成12年度2037人の加盟登録者を数え、参加選手の皆さんの協力のもと、23名の役員が年間6大会(18種目)の運営にあたっています。大会は春季・秋季総体のほか、他市に類を見ないと思われる規模の『リーグ戦』は、132チームが参加し、約5ヶ月間に渡り、自主運営で実施されており、参加者からも好評で、協会の誇る大会でもあります。

また、当協会では『車いすテニス教室』を、市内企業の協力を得て、毎月第2・4日曜日に開催しています。皆さんも車いすプレーヤーと一緒に楽しみませんか。

昨年は、登録選手から「杉井・石川ペアー」が、全日本ベテラン選手権(45才女子)において優勝の栄冠を手にされました。この活躍はテニスが生涯スポーツにつながる事と期待しています。

協会は、2002年に30周年を迎えます。ジュニアからベテランまで楽しめるスポーツとして、多くの人が参加できるように努力していきます。

Let's Play Tennis!

《優勝者杉井選手より一言》

テニスを始めて20年余りになります。年齢別とはいえ、全日本選手権に優勝できるなんて夢のようです。始めた頃は子育て、家事、テニスと大変でしたが、プレーのあと仲間と一緒に子供の事などをおしゃべりするのが楽しみな毎日でした。試合も市民大会から始め、様々な大会に参加し、テニスを通じて、たくさんの人と知り合えた事は私の大切な宝物です。何かに一生懸命になれるということは、すばらしい事だとおもいます。これからも良き仲間を大切にし、テニスを楽しみたいと思います。

『日焼けも気にせず
優勝杯を手に、快心の笑顔』　写真　左・杉井さん　右・石川さん

平成12年度

優秀選手・団体 功労者表彰

枚方体育協会では、当協会並びに各加盟団体の普及、発展に功績のあった人や団体、また著名な大会で優秀な成績を収めた人や団体を表彰している。

本年度は、左記の方々が平成13年4月1日(日)に開催される「平成13年度春季・秋季総合体育大会総合開会式」において受賞した。

【優秀団体表彰】

陸上競技　桜丘中学校　低学年4×100m
軟式野球　キングシャイアンス　一般女子チーム
ソフトテニス　枚方市立杉中学校　一般女子チーム
卓球　一般男子2部チーム
テニス　枚方市代表チーム
テニス　枚方市シニアチーム

【優秀選手表彰】

萩原　幸乃（陸上競技）
西田　勇（〃）
井口　修子（ソフトテニス）
保上登代子（〃）
郡　康代（〃）
竹株圭衣子（〃）
隠岐智巳千（〃）
西村　友一（〃）
有家　正博（〃）
稲川　正和（〃）
高田　直人（卓球）
藤本　聡（テニス）
菅　彰夫（〃）
平岡　義一（〃）
三森　恭秀（〃）
勝田　道弘（テニス）
居関　貞雄（〃）

【功労者表彰】

井上　正一（卓球）
高橋　弘行（市民拳法）

がんばれ若人 未来に輝け

全国高校総合体育大会 100メートル平泳ぎ 全国1位

山口　嘉久さん　18歳

出身高校
啓光学園高等学校

記録
全国高校総合体育大会
100メートル平泳ぎ
1分3秒39

抱負
4月から愛知県にある中京大学に進学し、さらに記録を更新し、国際大会出場を目標に日々の練習をがんばっていこうと思います。

春走ろうかい「ひらかたハーフマラソン」

第24回「新春走ろうかい」－ひらかたハーフマラソン－が、平成13年1月8日(祝)に開催された。前日には雪が降り積もり会場は一面雪化粧、大会史上初の中止が危ぶまれたが、当日は青空がのぞく絶好のマラソン日和に。淀川河川公園・枚方地区に集まった3100名のランナーは21世紀の幕開けの大会にふさわしい健脚を競った。

誰でも楽しめる、枚方の新年のイベントとして定着し、気軽に「走ろうかい」を合言葉に幼児から91歳の高齢者まで、また、枚方市

誰でも気軽に走ろうかい

第24回「新春走ろうかい」成績表

道路(枚方地区⇔守口八雲地区)　天候:晴れ　最高気温 13.2度　総参加人数:3,100人(ジョギングの部223名参加)

234名】

所属
京都府
奈良県
大阪市

高校男子10.0km【参加人数:28名】

順位	タイム	氏名	所属
1	31:03	宮本　脩平	兵庫県
2	31:13	神原　哲士	豊中市
3	31:44	山口　卓也	京都府

中学男子　5.0km【参加人数:98名】

順位	タイム	氏名	所属
1	17:06	森下　健司	南河内郡
2	17:29	小椋　喜行	枚方市
3	17:33	水田　貴幸	枚方市

小学男子A 3.0km【参加人数:425名】

順位	タイム	氏名	所属
1	10:05	芝内　将	豊中市
2	10:07	松本　岳之	兵庫県
3	10:36	岡崎　智俊	兵庫県

小学男子B 2.0km【参加人数:344名】

順位	タイム	氏名	所属
1	7:42	福嶋　直紀	枚方市
2	7:53	阪田　龍紀	枚方市
3	7:56	高垣　充登	和歌山県

小学男子C 2.0km【参加人数:159名】

順位	タイム	氏名	所属
1	8:02	伊藤　太智	枚方市
2	8:05	酒居　知史	枚方市
3	8:40	田渕　恭平	枚方市

243名】

所属
枚方市
枚方市
大阪市

高校女子　5.0km【参加人数:6名】

順位	タイム	氏名	所属
1	19:12	和口　歩	枚方市
2	19:21	大西　槙恵	枚方市
3	19:23	山口絵里佳	東大阪市

中学女子　3.0km【参加人数:48名】

順位	タイム	氏名	所属
1	10:26	高島　陽香	枚方市
2	10:27	長谷川結子	枚方市
3	11:03	萩原　幸乃	枚方市

小学女子A 2.0km【参加人数:73名】

順位	タイム	氏名	所属
1	7:26	田嶋　文賀	泉大津市
2	7:28	戒谷　知佳	兵庫県
3	7:31	伊藤美早紀	枚方市

小学女子B 2.0km【参加人数:90名】

順位	タイム	氏名	所属
1	7:36	松田　紋子	兵庫県
2	8:16	戒谷　友希	兵庫県
3	8:19	宮治　美保	泉大津市

小学女子C 2.0km【参加人数:44名】

順位	タイム	氏名	所属
1	8:12	小寺　有菜	兵庫県
2	8:46	手銭　彩乃	兵庫県
3	8:48	久保　文	高槻市

小学生

陸上競技大会 & 駅伝競走大会

平成12年10月29日(日)、枚方市立陸上競技場において第3回枚方市小学生陸上競技大会が開催された。

当日はあいにくの雨にもかかわらず、参加した選手たちは全力でゴールを目指した。小学6年生男子の100mでは船橋小学校の尾浮利英君が大会新記録となる12秒98で優勝を果たした。悪条件のなかの大会新記録に歓声があがった。

また、平成12年11月25日(土)には第2回枚方市小学生駅伝競走大会が淀川河川公園枚方地区(水辺公園特設周回コース)で開催された。

大会は市内の37の小学校がそれぞれ5・6年生の男女混成チームを作り、6区間、総距離9134mを競った。白熱するレースに先生や保護者、仲間から声援が送られた。結果は、樟葉南小学校が終止一位をキープし、昨年度優勝の田口山小学校を抑え、みごと優勝した。

市民スポーツ賞

水泳女子　中西 悠子選手

スポーツの活動において全国的規模以上の競技会等で優秀な成績を収めたものに贈られる、『市民スポーツ賞』が昨年のシドニー五輪で活躍した中西悠子選手(朝日丘町在住)と楢崎教子選手(北山ダイコロ武友館所属)に贈呈された。

中西選手は水泳女子200mバタフライで7位に入賞。また、楢崎選手は、柔道女子52kg級で銀メダルを獲得した。

中西選手には昨年12月26日、楢崎選手には1月15日に中司宏市長から賞状と記念品などが手渡された。

Sydney

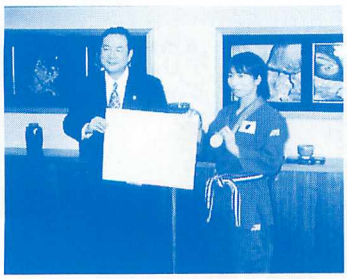
柔道女子　楢崎 教子選手

大相撲枚方場所

ひらかた21世紀かけ橋事業

平成12年10月3日・4日の2日間、枚方市立総

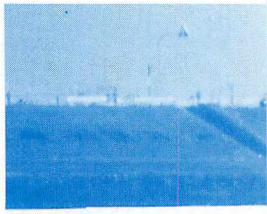

民はもとより全国各地から出場者が集まるマラソン大会であった。

男子ハーフの部、優勝は高田伸昭（枚方マスターズ所属）さんで久しぶりの地元選手の優勝に会場は盛り上がりおしみない拍手が送られた。

来年、25回の記念大会を迎える走ろうかいは、友好都市の選手招待、ゲストランナーの招待など一層楽しめるイベントの企画を予定している。

期日:平成13年1月8日(成人の日)　会場:淀川左岸河川管理用

一般男子ハーフ【参加人数:974名】

順位	タイム	氏名	所属
1	1.09:18	高田　伸昭	枚方市
2	1.09:47	北口　俊成	大東市
3	1.10:31	橋本　昌典	寝屋川市

壮年男子　5.0km【参加人数:90名】

順位	タイム	氏名	所属
1	16:12	吉田　登	高槻市
2	16:17	柿原　貴次	京都府
3	17:03	冨田　英男	枚方市

一般男子10.0km【参加人数

順位	タイム	氏名
1	32:49	山森　信次
2	33:42	南藤　宏和
3	33:47	本地　敏行

一般女子ハーフ【参加人数:168名】

順位	タイム	氏名	所属
1	1.24:36	能勢　純子	河内長野市
2	1.27:52	福本　美香	大阪市
3	1.28:41	室井ひで子	守口市

壮年女子　5.0km【参加人数:53名】

順位	タイム	氏名	所属
1	20:40	青山　典子	千葉県
2	21:02	村本みのる	守口市
3	21:51	三宅　冷子	枚方市

一般女子　5.0km【参加人

順位	タイム	氏名
1	19:29	瀧沢　紅
2	20:19	山崎　陽子
3	20:42	渡辺由紀子

チャリティゴルフ大会 収益を枚方市に寄付

平成12年8月21日に行われた「第2回枚方市民チャリティゴルフ大会」に集まった参加者の善意が大会実行委員会からスポーツ振興のためにと枚方市に寄付（ランニングマシンと寄付金）された。本大会は実行委員会を結成し、企画・運営されたもので枚方体育協会が主任事務局をつとめ開催された。

なお、ランニングマシンについては枚方市立渚市民体育館のアスレチックルームに設置され、たくさんの利用者に大変喜ばれている。今後ともこの大会が枚方市のスポーツ振興の一役を担ってくれることが望まれている。

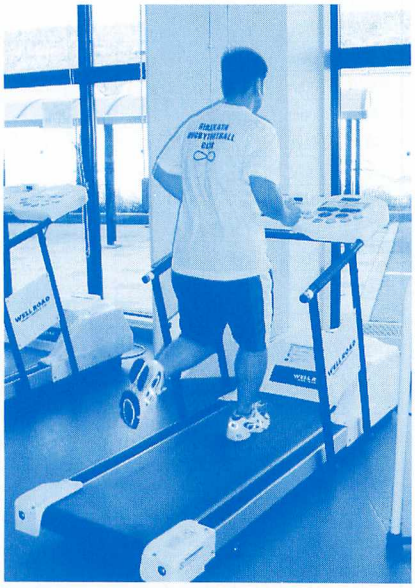

渚市民体育館に寄贈されたランニングマシン

第50回北河内駅伝競走大会　完全制覇！

第50回北河内駅伝競走大会が平成12年2月4日(日)に淀川河川（淀川新橋起点コース）で開催された。

大会当日は晴天に恵まれ、北河内各市から選抜された代表メンバーはゴールを目指し、たすきをつないだ。枚方市代表チームは4種目ともに優勝を果たし枚方市の圧倒的な強さをみせつけた。

また、第51回大阪府市町村対抗駅伝が2月11日(日)に長居第二陸上競技場で行われた。府内二十三市町から出場した79チーム、約500人が一般男子・女子、ジュニア男子・女子の4部門に分かれて健脚を競った。

寒風の中、スタートした枚方市代表チームの選手たちは快走し、特に一般男子六区で内田政憲選手が、一般女子二区では山崎陽子選手がそれぞれ区間賞をとるなど大健闘した。

結果は一般男子・3位、同女子・2位、ジュニア男子・7位、同女子6位であった。

第51回大阪府市町村対抗駅伝　一般女子・2位

高校ラグビー　3年連続・W出場

昨年の12月27日から東大阪市の近鉄花園ラグビー場において、第80回全国高等学校ラグビーフットボール大会が開催され、啓光学園と東海大仰星高校（共に枚方市ラグビー連盟所属）が3年連続W出場を果したため実行委員会を結成し、応援した。

一昨年（啓光学園）、昨年（東海大仰星）と2年連続枚方勢が全国制覇しており、3年連続かと期待されたが、共に準々決勝（ベスト8）で惜敗した。

また、友好都市（沖縄県・名護市）から名護高校が7年ぶりに出場した。本実行委員会では応援小旗を作成し友情応援を行ったが、初戦で名門校を相手に健闘したものの残念ながら敗れた。

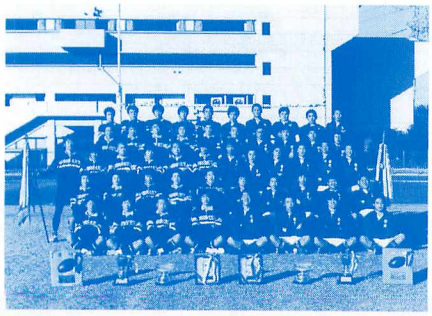

合体育館において、ひらかた21世紀かけ橋事業の一環として大相撲枚方場所（平成12年秋巡業）が開催された。

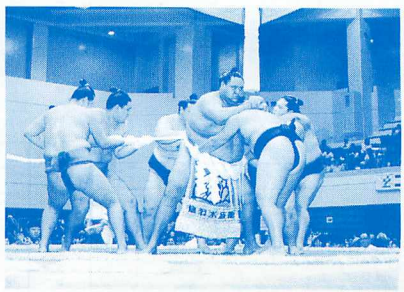

これは日本相撲協会が主催し、共催として実行委員会（会長＝佐野体育協会会長）が結成され行われたもので、当日は曙・武蔵丸の両横綱をはじめ、テレビでお馴染みの力士が勢揃い。公開稽古、初切、相撲甚句や髪結い、また、関取とちびっ子力士が対戦するなど普段では見られない催しが盛りだくさん。2日間で約5500人の観客が、大相撲の魅力を満喫した。

この大相撲枚方場所実施に伴う運営費の剰余金については、枚方市の福祉及びスポーツ振興に役立てるため寄付した。

Let's Enjoy Sports Life "TOGETHER"

大会成績表

剣道

期日　9月23日(祝)
会場　市立総合体育館

種目	優勝	準優勝
基本（低）	増田悠圭(剣協菅原)	金澤綾音(長尾剣錬会)
基本（高）	山本美幸(剣協蹉跎西)	木太沙織(剣協蹉跎西)
小学2年	中道優介(クボタ道場)	小野友椰(クボタ道場)
小学3年	西原孝祐(クボタ道場)	西川研人(剣協樟葉西)
小学4年	近藤拓未(クボタ道場)	吉村純司(楠葉剣心会)
小学5年男子	井上　賢(長尾剣錬会)	瀬井俊亮(剣協菅原)
小学6年男子	中道陽介(クボタ道場)	平田基徳(楠葉剣心会)
小学5･6年女子	山本真理子(クボタ道場)	山口順子(クボタ道場)
中学1年男子	増田　翔(剣協樟葉西)	井出健一(楠葉中)
中学2年男子	加藤　毅(剣協樟葉西)	福田庸太(杉中)
中学3年男子	砂川尚之(二中)	上田健太(二中)
中学1年女子	坂田めぐみ(蹉跎中)	河田祥子(クボタ道場)
中学2年女子	高月美帆(クボタ道場)	森　かなえ(クボタ道場)
中学3年女子	西村紗貴(牧野明剣館)	石田朱未(蹉跎中)
小低団体	クボタ道場A	楠葉剣心会B
小高団体	クボタ道場A	楠葉剣心会B
中学団体	二中C	剣協村野

卓球

期日　10月29日(日)
会場　市立総合体育館

種目	優勝	準優勝
男子団体戦1部	枚方ハゼドン	スピリッツ(RIT)
男子団体戦2部	SAZAN(A)	香陽クラブ(A)
男子団体戦3部	枚方ベテラン会(B)	OKKクラブ
女子団体戦1部	ポパイ(栄)	枚方フレンズ(A)
女子団体戦2部	枚方クラブ	枚方フレンズ(C)
女子団体戦3部	開成卓球クラブ(A)	枚方TTC(A)

サッカー

期日　9月10日(日)～11月26日(日)
会場　市内各グラウンド

優勝	準優勝
ケムンパス	日本精線

少林寺拳法

期日　11月19日(日)
会場　市立総合体育館

種目	優勝	準優勝
少年黄色帯以下の部	山口あい(津田) 本田達也(津田)	丸尾尚之(氷室) 松岡良平(氷室)
少年緑帯の部	辻　健太郎(津田) 山口麻那美(津田)	瀧本翔史(津田) 河崎啓人(津田)
少年茶帯以上の部	下道優貴(楠葉) 下道雅貴(楠葉)	城野幸長(津田) 丸木崇史(津田)
中学･段外の部	今中美恵子(釈尊寺) 平　ゆい(釈尊寺)	本田敬宏(津田) 佐藤大悟(津田)
一般有段の部	森　直人(香里ヶ丘) 勝田紀人(香里ヶ丘)	岩崎晃次(大垣) 新田勝哉(大垣)
団体の部	津田緑1	津田茶

バスケットボール

期日　一般　11月12日(日)～11月25日(土)
　　ミニバスケットボール10月7日(土)･10月28日(土)
会場　市立総合体育館

種目	優勝	準優勝
一般男子	松友会	DUCKS
一般女子	Ash	First Star
ミニ男子	交北ドルフィン	樟葉シューティングスターズ
ミニ女子	田口山ウイングス	香陽MBC

バレーボール

期日　一般　　9月17日(日)
　　家庭婦人　10月18日(水)～10月19日(木)
会場　市立総合体育館

種目	優勝	準優勝
一般男子	木郁商店	南々西の風
一般女子	V-SHOCK	OSAKA TAX
家庭婦人	明倫	交北

市民拳法

期日　11月3日(祝)
会場　市立渚市民体育館

種目	優勝	準優勝
幼児の部	北中修司(枚二)	藤崎龍輝(香里)
小学生低学年の部	石田　匠(中宮)	寺西　章(中宮)
小学生中学年の部	後藤大貴(中宮)	朝岡智也(香里)
小学生高学年の部	平　章太(香里)	石崎龍二(蹉跎)
中学生一年の部	池田　遊(香里)	島崎聖也(氷室)
中学生二･三年の部	清水規行(殿二)	酒井誠行(山田)
一般段外者の部	松本篤人(香里)	米倉研亮(枚二)
有段者の部	中川康弘(香里)	中野　亘(殿二)
幼児女子の部	曽根由美恵(蹉跎)	福本ちより(枚二)
小学生女子低学年の部	高橋愛里(香里)	上山美紗喜(中宮)
小学生女子中学年の部	福本冬里(枚二)	上山明日香(中宮)
小学生女子高学年の部	辻本愛美(香里)	森田衣美(中宮)
中学生女子の部	中塚麻紀子(菅原)	福山愛美(蹉跎)

ソフトテニス

期日　9月24日(日)
会場　松下電器スポーツセンター

種目	優勝	準優勝
男子1部	井上･北村(SSTC)	高橋･波戸(NMC)
男子2部	平山･岡本(サンデーズ)	上地･唐川(中体連)
男子壮年の部	藤林･福山(香里クラブ)	綾城･田中(香里クラブ)
女子1部	平野･茅根(いろはク･STC)	岡・大西(いろはク･SSTC)
女子2部	仲川･石川(SSTC)	柴田･中尾(SSTC)

テニス

期日　10月1日（日）
会場　松下スポーツセンター　市内各テニスコート

種目	優勝	準優勝
一般男子団体Aクラス	バーバリアンズ	香里GTCひっつき虫
一般男子団体Bクラス	テニス協会	松下電子部品
一般女子団体Aクラス	バーバリアンズ	UP-TOフレンズ
一般女子団体Bクラス	ヤプレーズ	チェリースター

ラグビー

期日　9月～12月
会場　市内各グラウンド

優勝	準優勝
コマツ	三洋

スキー

期日　2月23日(金)～2月25日(日)
会場　神鍋高原　スキー場
参加人数=29名

軟式野球

期日　9月～11月
会場　市内各グラウンド

種目	優勝	準優勝
一般Aクラス	香里団地野球クラブ	ブリバリーズ
一般Bクラス	アイスシティー	枚方シティーロイヤルズ
一般Cクラス	ライズ	枚方エビス
学童	キングシャイアンス	菅原東ビクトリー
ジュニア	菅原東ビクトリー	キングシャイアンス

陸上競技

期日　9月23日(祝)
会場　市立陸上競技場

種目	第1位	第2位
一般男子100m	新延英知(啓光学園)11″23	佐禁勝哉(関西外大)11″28
一般男子400m	中藪大意樹(啓光学園)51″51	山本　淳(東海大仰星高)53″03
一般男子1500m	上野蓮也(枚方津田高)4′23″21	松岡宏幸(太成高)4′23″31
一般男子5000m	木村武司(龍谷大学)15′19″72	岡村　純(枚方マスターズ)15′21″68
一般男子4×100mR	啓光学園 44″45	牧野高校 45″05
一般男子走高跳	堀内宏明(牧野高)1m80	小橋賢二(関西外大)1m75
一般男子走幅跳	西村末央(大阪陸協)6m49	藤井健人(啓光学園)6m33
一般男子砲丸投	井上俊祐(啓光学園)11m24	高井善輝(枚方津田高)9m94
一般男子やり投	松岡晋也(大阪陸協)50m78	中村裕介(牧野高)43m92
壮年男子3000m	村上元良(松下電器)11′34″9	――
一般女子100m	井上美慧子(東海大仰星高)13″93	芦田智恵(牧野高)14″21
一般女子3000m	四宮智恵(関西外大)10′41″0	藪ノ祐紀(関西外大)10′46″3
一般女子走幅跳	江藤寿美枝(太成高校)4m87	大谷内庸子(関西外大)4m86
一般女子砲丸投	嶋崎香奈子(東海大仰星高)6m13	――
一般女子やり投	岡本梨恵子(香里丘高)19m10	――
中学生男子100m	坂谷　豊(枚方山田中)11″98	内藤隆行(蹉跎中)12″02
中学生男子200m	木下紀之(楠葉中)24″57	加藤英和(楠葉中)24″76
中学生男子400m	北村　元(枚方三中)53″63	村上　武(枚方四中)54″97
中学生男子800m	沼田祐二郎(東香里中)2′05″59	篠原悠樹(招提中)2′11″34
中学生男子100mH	松村一史(津田中)14″43	宮田健斗(中宮中)14″82
中学生男子3000m	木村陽介(大会新)(東海大仰星中)9′26″0	宮本寛世(東海大仰星中)9′31″7
中学生男子4×100mR	津田中A 46″14	楠葉中A 46″65
中学生男子走高跳	西田　勇(津田中)1m65	植島　潤(楠葉中)1m55
中学生男子走幅跳	小西克法(楠葉中)6m12	森井広典(枚方四中)5m92
中学生男子砲丸投	牧田敏宏(枚方山田中)13m17	田辺良一(枚方山田中)11m77
中学生女子100m	前田和世(東香里中)13″68	馬場麻美(枚方三中)14″09
中学生女子200m	藤原朱記(中宮中)28″08	橋本佳世子(東香里中)28″80
中学生女子800m	萩原幸乃(桜丘中)2′25″24	橋本久美子(東香里中)2′25″26
中学生女子80mH	吉田仁美(枚方四中)13″32	山田ゆめ(杉中)13″74
中学生女子4×100mR	東香里中A 53″73	枚方四中A 54″05
中学生女子走高跳	瀧本真由(蹉跎中)1m45	富田真以(楠葉中)1m35
中学生女子走幅跳	酒井優貴(東香里中)4m51	森　加奈江(桜丘中)4m30
中学生女子砲丸投	大塚智晶(東香里中)10m55	竹村美智子(枚方一中)9m30
小学生男子100m	椿野光佑(田口山小)14″51	岡本昌也(枚方小)15″30
小学生男子800m	前田和希(樟葉南小)2′34″99	矢野陽介(長尾小)2′58″75
小学生男子4×100mR	枚方ジュニアAC 60″05	――
小学生男子走高跳	岡本真也(枚方小)1m23	木坂光佑(田口山小)1m05
小学生男子走幅跳	矢野雄士(長尾小)3m68	山田　学(殿二小)3m35
小学生女子100m	西川明日香(枚方ジュニアAC)14″52	大野未来(枚方ジュニアAC)14″79
小学生女子800m	岡村七海(枚方ジュニアAC)2′45″28	小島真理子(樟葉南小)3′00″31
小学生女子4×100mR	枚方ジュニアAC 62″56	樟葉南小 69″77
小学生女子走幅跳	大野未来(枚方ジュニアAC)3m84	小島真理子(樟葉南小)3m29

カヌー

期日　9月9日(土)～9月10日(日)
会場　徳島･那賀川
参加人数=22名

バドミントン

期日　10月15日(日)
会場　市立総合体育館

種目	優勝	準優勝
男子1部シングルス	川嶋一弘(殿一ク)	小手川哲哉(殿一ク)
男子2部シングルス	谷嶋善行(市民)	深谷敏行(セルフィッシュ)
男子3部シングルス	戸田　摂(津田BC)	川岸健司(市民)
女子1部シングルス	谷嶋ゆき子(市民)	吉内　彩(磯島高)
女子3部シングルス	小泉あゆみ(牧野高)	樋口有里(津田BC)
男子1部ダブルス	福山　徹(津田高) 中井勝頼(津田高)	生田健一(殿一ク) 後藤徳章(殿一ク)
男子3部ダブルス	山川成昭(津田BC) 山本尚史(津田BC)	小手川健視(殿一ク) 太田克哉(殿一ク)
女子1部ダブルス	生田陽子(殿一ク) 真本朱実(殿一ク)	大谷奈津子(殿一ク) 小林美子(殿一ク)
女子2部ダブルス	坂根真由美(すこやか) 志津野　望(すこやか)	瀧　あかね(殿一ク) 岡藤寛子(殿一ク)
女子3部ダブルス	岡野和美(ポピーズ) 田中房子(ポピーズ)	佐藤ゆかり(津田高) 藤川静香(津田高)

平成12年度
枚方市
秋季総合体育

水泳

期日　8月27日(日)
会場　啓光学園プール(啓光学園内)

種目	第1位	第2位
小学生女子200m メドレーリー	枚方SS 2'23"2	セントラル東香里 2'47"3
中学生女子200m メドレーリー	ユニチカ長尾 (大会新) 2'18"6	津田中学校 2'39"5
高校生女子200m メドレーリー	枚方西高校 2'35"1	磯島高校 2'55"2
小学生男子200m メドレーリー	枚方SS 2'22"3	ユニチカ長尾 2'37"5
中学生男子200m メドレーリー	啓光学園 2'13"4	招提北中学校 2'17"2
高校生男子200m メドレーリー	牧野高校 2'04"7	啓光学園 2'04"7
30代男子 メドレーリー	くずはSC 2'05"0	とびうおの会 2'15"7
中学1年生女子 200m個人メドレー	若野友美　2'51"7 (ユニチカ長尾)	川端麻衣子3'19"1 (第一中学校)
中学2年生女子 200m個人メドレー	山口雅代　2'43"5 (ユニチカ長尾)	久保菜月2'50"4 (ユニチカ長尾)
中学3年生女子 200m個人メドレー	山川大介　2'30"2 (第一中学校)	小島志郎　3'15"4 (津田中学校)
高校1年生男子 200m個人メドレー	神所篤史　2'34"0 (ユニチカ長尾)	小野勝也　2'37"6 (磯島高校)
高校2年生男子 200m個人メドレー	畔上卓也　2'30"7 (啓光学園)	奥田浩章　2'37"4 (啓光学園)
高校3年生男子 200m個人メドレー	吉年　健　2'29"0 (大会新) (牧野高校)	――
小学3年生女子 50m平泳ぎ	鈴木朋代　52"6 (殿山第二小学校)	山本優果　55"2 (枚方SS)
小学4年生女子 50m平泳ぎ	川端愛実　44"1 (枚方SS)	樫原由季　51"2 (ユニチカ長尾)
小学5年生女子 50m平泳ぎ	川上紗香　40"6 (枚方SS)	竹谷有里　42"4 (枚方SS)
小学6年生女子 50m平泳ぎ	杉野友紀　38"1 (大会新) (高陵小学校)	篠原有規子　38"4 (大会新) (枚方SS)
中学1年生女子 50m平泳ぎ	清水未来　38"5 (大会新) (ユニチカ長尾)	木村直世　39"7 (枚方SS)
中学2年生女子 50m平泳ぎ	上村千南　42"7 (津田中学校)	――
中学3年生女子 50m平泳ぎ	島野奈美　39"3 (大会新) (枚方SS)	中村裕美　47"9 (招提北中学校)
高校1年生女子 50m平泳ぎ	安部昌子　54"6 (香里丘高校)	――
高校2年生女子 50m平泳ぎ	池野理絵　43"0 (香里丘高校)	正岡久弥　47"4 (香里丘高校)
20代女子 50m平泳ぎ	嘉山美穂　47"0	――
40代女子 50m平泳ぎ	辨野博美　49"0	――
小学3年生男子 50m平泳ぎ	竹林　開　43"8 (大会新) (樟葉南小学校)	塚田聖也　52"4 (枚方SS)
小学4年生男子 50m平泳ぎ	奥野晃平　49"9 (枚方SS)	武政英平　52"3 (殿山第二小学校)
小学5年生男子 50m平泳ぎ	勝本清啓　43"8 (枚方SS)	塚田有輝　44"1 (枚方SS)
小学6年生男子 50m平泳ぎ	生瀬天童　41"2 (枚方SS)	中島　甚　41"5 (ユニチカ長尾)
中学1年生男子 50m平泳ぎ	浜口雄大　36"6 (大会新) (招提北中学校)	大沼鼎平　36"6 (大会新) (SO枚方)
中学2年生男子 50m平泳ぎ	林田崇志　40"7 (津田中学校)	辻本総一郎　41"5 (セントラル東香里)
中学3年生男子 50m平泳ぎ	豊田洋貴　35"4 (枚方SS)	渡嘉敷　仰　36"7 (啓光学園)
高校1年生男子 50m平泳ぎ	山崎光大郎　36"5 (枚方高校)	沢田純一　37"2 (セントラル東香里)
高校2年生男子 50m平泳ぎ	豊田和雄　33"12 (香里丘高校)	東野遼一　38"4 (枚方高校)
高校3年生男子 50m平泳ぎ	野口大輔　36"0 (啓光学園)	――
20代男子 50m平泳ぎ	北村正慶　35"9 (枚方SS)	須崎　久　35"9 (VSA枚方)
30代男子 50m平泳ぎ	奥　慶之　33"8 (くずはSC)	谷川仁郎　36"5
40代男子 50m平泳ぎ	杉本孝一　41"1 (VSA枚方)	大沼昭夫　41"7
50代男子 50m平泳ぎ	岡田　正　39"3 (VSA枚方)	奈良　渉　40"1 (枚方市教育委員会)
中学1年生女子 100m自由形	久保玲菜　1'06"7 (大会新) (ユニチカ長尾)	若野友美　1'08"5 (大会新) (ユニチカ長尾)
中学2年生女子 100m自由形	植田あゆみ　1'03"4 (ユニチカ長尾)	山本　愛　1'28"8 (招提北中学校)
中学3年生女子 100m自由形	石住沙織　1'19"9 (第四中学校)	――
高校1年生女子 100m自由形	下久保麿実香　1'09"2 (枚方SS)	茂木　寿　1'09"8 (香里丘高校)
高校2年生女子 100m自由形	浜坂裕子　1'12"5 (香里丘高校)	――
高校3年生女子 100m自由形	松下麻美　1'25"5 (磯島高校)	――
中学1年生男子 100m自由形	植田哲史　1'03"8 (ユニチカ長尾)	前田和輝　1'04"3 (第一中学校)
中学2年生男子 100m自由形	大野雄太　1'09"5 (長尾西中学校)	三鶴一徳　1'18"1 (津田中学校)
中学3年生男子 100m自由形	長谷川大樹　59"2 (大会新) (招提北中学校)	藤村栄一　59"5 (啓光学園)
高校1年生男子 100m自由形	佐伯幸一　59"0 (大会新) (洛南高校)	神所篤史　1'01"3 (ユニチカ長尾)
高校2年生男子 100m自由形	浜野智貴　1'15"1 (枚方高校)	――
高校3年生男子 100m自由形	藤原啓光　1'15"3 (磯島高校)	――
小学生200m 男女混合メドレーリー	ライオンズクラブ 2'31"8	くずは男山SS 2'36"6
中学生200m 男女混合メドレーリー	津田中学校 2'30"2	第四中学校 2'31"2
高校生200m 男女混合メドレーリー	香里丘高校 2'19"8	――
中学1年生女子 100mバタフライ	斉藤貴子　1'17"2 (村野中学校)	――
中学2年生女子 100mバタフライ	久保菜月　1'17"8 (ユニチカ長尾)	伊禮門恵美　1'38"9 (第一中学校)
中学3年生女子 100mバタフライ	玉置陽子　1'31"4 (大会新) (津田中学校)	――
高校1年生女子 100mバタフライ	田中希実　1'22"0 (枚方西高校)	沖田梨絵　1'23"0 (磯島高校)
中学1年生男子 100mバタフライ	岡本祐典　1'40"4 (大会新) (第一中学校)	――
中学2年生男子 100mバタフライ	貝瀬隆幸　1'41"2 (津田中学校)	山本将生　1'47"3 (津田中学校)
中学3年生男子 100mバタフライ	岡本将揮　1'19"0 (第一中学校)	宮本幸介　1'32"8 (第一中学校)
高校1年生男子 100mバタフライ	古田浩嗣　1'15"3 (磯島高校)	――
高校2年生男子 100mバタフライ	原　純平　1'15"5 (枚方高校)	竹中雅大　1'19"5 (磯島高校)
高校3年生男子 100mバタフライ	沢　広一郎　1'10"1 (牧野高校)	古田達哉　1'18"7 (磯島高校)
中学1年生女子 100m平泳ぎ	清水未来　1'27"0 (ユニチカ長尾)	大村直世　1'28"4 (枚方SS)
中学2年生女子 100m平泳ぎ	深江千聡　1'43"6 (招提北中学校)	中嶋香奈　1'48"6 (第一中学校)
中学3年生女子 100m平泳ぎ	島野奈美　1'26"8 (大会新) (枚方SS)	田淵あや　1'30"6 (大会新) (第四中学校)
高校2年生女子 100m平泳ぎ	大倉若菜　1'48"5 (枚方西高校)	――
中学1年生男子 100m平泳ぎ	浜口雄大　1'10"5 (大会新) (招提北中学校)	大沼鼎平　1'19"9 (大会新) (SO枚方)
中学2年生男子 100m平泳ぎ	堀　拓真　1'27"3 (津田中学校)	後藤純平　1'32"7 (津田中学校)
中学3年生男子 100m平泳ぎ	豊田洋貴　1'21"6 (枚方SS)	早川誠弥　1'22"2 (第一中学校)
高校1年生男子 100m平泳ぎ	小野勝也　1'20"4 (磯島高校)	小嶋浩嗣　1'29"6 (枚方高校)
高校2年生男子 100m平泳ぎ	豊田和雅　1'20"4 (香里丘高校)	東野遼一　1'25"0 (枚方高校)
高校3年生男子 100m平泳ぎ	吉年　健　1'15"0 (大会新) (牧野高校)	野口大輔　1'19"0 (大会新) (啓光学園)
小学3年生女子 50m背泳ぎ	倉本瑠美　38"7 (大会新) (枚方SS)	杉野紀子　43"6 (大会新) (高陵小学校)
小学4年生女子 50m背泳ぎ	池野良美　42"7 (ユニチカ長尾)	吉岡　葵　44"1 (ユニチカ長尾)
小学5年生女子 50m背泳ぎ	田淵まや　36"3 (大会新) (枚方SS)	中浦指美　39"2 (中宮小学校)
小学6年生女子 50m背泳ぎ	浜崎美摘　36"7 (ユニチカ長尾)	佐々木陽子　37"7 (枚方SS)
中学1年生女子 50m背泳ぎ	本下晴香　34"1 (大会新) (村野中学校)	井上美奈　37"1 (大会新) (全日空SS)
中学2年生女子 50m背泳ぎ	新宮美姫　37"5 (大会新) (第三中学校)	松井　結　39"7 (大会新) (枚方SS)
中学3年生女子 50m背泳ぎ	総村真知子　40"7 (大会新) (ユニチカ長尾)	――
高校1年生女子 50m背泳ぎ	萩原久美子　36"3 (枚方西高校)	島内葉子　38"3 (枚方高校)
40代女子 50m背泳ぎ	辨野博美　49"6 (大会新)	――
小学3年生男子 50m背泳ぎ	馬場貴大　40"9 (大会新) (枚方SS)	南郷将良　44"1 (枚方SS)
小学4年生男子 50m背泳ぎ	大沼公平　36"7 (大会新) (伊加賀小学校)	渋谷隼人　38"7 (大会新) (枚方SS)
小学5年生男子 50m背泳ぎ	牧野良太　39"8 (枚方SS)	上村雅章　41"6 (枚方SS)
小学6年生男子 50m背泳ぎ	森田聖也　34"1 (大会新) (枚方SS)	山口大貴　43"7 (ユニチカ長尾)
中学1年生男子 50m背泳ぎ	高村昇吾　37"4 (セントラル香里)	君家勝利　57"0 (招提北中学校)
中学2年生男子 50m背泳ぎ	佐藤勇人　34"8 (津田中学校)	竹谷康弘　36"4 (村野中学校)
中学3年生男子 50m背泳ぎ	坂本陽一郎　37"7 (啓光学園)	――
高校1年生男子 50m背泳ぎ	兼子貴行　34"6 (啓光学園)	――
高校3年生男子 50m背泳ぎ	上原良夫　32"6 (牧野高校)	――
20代男子 50m背泳ぎ	藤本浩也　32"7 (くずはSC)	影山琢磨　34"8 (枚方SS)
30代男子 50m背泳ぎ	玉本貴晃　36"5 (大会新) (とびうおの会)	――
40代男子 50m背泳ぎ	吉本道雄　32"8 (啓光学園)	――
60代男子 50m背泳ぎ	森江政雄　41"9 (くずはSC)	――
小学生200m 男女混合リレー	セントラル東香里 3'02"6	――
中学生200m 男女混合リレー	第一中学校 2'03"8	第四中学校 2'13"6
小学3年生女子 50mバタフライ	亀野陸紀　45"9 (枚方SS)	西口友実　47"1 (枚方SS)
小学4年生女子 50mバタフライ	田中彩紀　39"2 (枚方SS)	古川佑香　46"0 (セントラル東香里)
小学5年生女子 50mバタフライ	田淵まや　34"9 (枚方SS)	寺島智絵　36"7 (枚方SS)
小学6年生女子 50mバタフライ	大野未来　34"2 (大会新) (ユニチカ長尾)	森田真実　37"9 (セントラル東香里)
中学1年生女子 50mバタフライ	斉藤貴子　34"1 (大会新) (村野中学校)	沢田美奈子　38"2 (セントラル東香里)
中学2年生女子 50mバタフライ	岡本輝子　31"7 (第一中学校)	新宮美姫　34"3 (第三中学校)
中学3年生女子 50mバタフライ	中尾　淵　42"7 (楠葉中学校)	――
高校1年生女子 50mバタフライ	茂木　寿　33"0 (大会新) (香里丘高校)	萩原久美子　34"5 (大会新) (枚方西高校)
高校2年生女子 50mバタフライ	林田莉佳　43"2 (枚方津田高校)	――
小学3年生男子 50mバタフライ	山崎篤舞　43"3 (枚方SS)	――
小学4年生男子 50mバタフライ	福嶋直紀　37"7 (枚方SS)	大沼公平　38"3 (伊加賀小学校)
小学5年生男子 50mバタフライ	田中　唯　40"7 (枚方SS)	林　真我　44"5 (ユニチカ長尾)
小学6年生男子 50mバタフライ	田村亮太　33"2 (枚方SS)	山本悠介　33"3 (枚方SS)
中学1年生男子 50mバタフライ	横山周平　45"5 (第一中学校)	――
中学3年生男子 50mバタフライ	岡本将揮　34"6 (第一中学校)	――
高校1年生男子 50mバタフライ	古田浩嗣　33"0 (磯島高校)	山口真之介　38"9 (枚方高校)
高校2年生男子 50mバタフライ	奥田浩章　29"4 (啓光学園)	竹中雅大　32"5 (磯島高校)
高校3年生男子 50mバタフライ	呉山直志　32"6 (牧野高校)	――
20代男子 50mバタフライ	石野篤志　29"5 (くずはSC)	三善信啓　30"1 (とびうおの会)
30代男子 50mバタフライ	櫛部英樹　34"6 (VSA枚方)	――
40代男子 50mバタフライ	岡本直之　32"7 (くずは男山)	――
60代男子 50mバタフライ	井上　豊　35"1 (大会新) (くずはSC)	――
小学3年生女子 50m自由形	倉元瑠菜　34"6 (大会新) (枚方SS)	谷口友希　36"7 (セントラル東香里)
小学4年生女子 50m自由形	川端愛実　33"8 (枚方SS)	田原楓果　35"3 (枚方SS)
小学5年生女子 50m自由形	岡本千明　32"2 (くずは男山)	若野真奈美　33"2 (ユニチカ長尾)
小学6年生女子 50m自由形	竹林　舞　31"1 (樟葉南小学校)	大野未来　31"6 (ユニチカ長尾)
中学1年生女子 50m自由形	久保玲菜　30"5 (大会新) (ユニチカ長尾)	本下晴香　30"6 (大会新) (村野中学校)
中学2年生女子 50m自由形	植田あゆみ　29"6 (大会新) (ユニチカ長尾)	岡本輝子　29"8 (大会新) (第一中学校)
中学3年生女子 50m自由形	緒方早也佳　1'03"8 (楠葉中学校)	――
高校1年生女子 50m自由形	下久保麿実香　31"7 (枚方SS)	田中希実　32"2 (枚方西高校)
高校2年生女子 50m自由形	浜坂裕子　32"6 (香里丘高校)	井上　円　33"5 (枚方西高校)
30代女子 50m自由形	谷村香奈　35"0 (大会新)	――
40代女子 50m自由形	杉本喜美子　38"7 (第一中学校)	――
小学3年生男子 50m自由形	竹林　開　35"6 (大会新) (樟葉南小学校)	馬場貴大　36"4 (大会新) (枚方SS)
小学4年生男子 50m自由形	横谷雄太　33"1 (中宮北小学校)	福嶋直紀　34"2 (枚方SS)
小学5年生男子 50m自由形	牧野良太　33"8 (枚方SS)	勝本清啓　33"9 (枚方SS)
小学6年生男子 50m自由形	森田聖也　29"9 (大会新) (枚方SS)	高石憲志朗　31"4 (大会新) (ユニチカ長尾)
中学1年生男子 50m自由形	有本雄二　28"7 (第四中学校)	植田哲史　29"9 (ユニチカ長尾)
中学2年生男子 50m自由形	大野雄太　29"8 (長尾西中学校)	竹谷康弘　30"4 (村野中学校)
中学3年生男子 50m自由形	藤村栄一　26"7 (啓光学園)	長谷川大樹　27"0 (招提北中学校)
高校1年生男子 50m自由形	佐伯幸一　27"7 (洛南高校)	沢田純一　28"6 (セントラル東香里)
高校2年生男子 50m自由形	岡本健太　26"8 (大会新) (香里丘高校)	畔上卓也　27"0 (大会新) (啓光学園)
高校3年生男子 50m自由形	沢　広一郎　26"7 (牧野高校)	浦　正聡　28"7 (磯島高校)
20代男子 50m自由形	奥野義明　27"3 (枚方SS)	岡田悟郎　27"5 (VSA枚方)
30代男子 50m自由形	中溝　博　30"0 (VSA枚方)	櫛部英樹　30"2 (VSA枚方)
40代男子 50m自由形	岡本直之　29"9 (くずは男山)	大沼昭夫　38"0
50代男子 50m自由形	高本嘉之　31"9 (枚方SS)	奈良　渉　32"1 (枚方市教育委員会)
60代男子 50m自由形	小寺武和　31"3 (大会新) (VSA枚方)	小嶋　博　32"8 (VSA枚方)
中学1年生女子 100m背泳ぎ	沢田菜有子　1'22"0 (大会新) (セントラル東香里)	井上美奈　1'22"8 (大会新) (全日空SS)
中学2年生女子 100m背泳ぎ	山口雅代　1'13"0 (大会新) (ユニチカ長尾)	益村　彩　1'31"0 (大会新) (津田中学校)
中学3年生女子 100m背泳ぎ	島迫友理　1'24"0 (大会新) (第一中学校)	総村真知子　1'28"0 (大会新) (ユニチカ長尾)
高校1年生女子 100m背泳ぎ	島内葉子　1'23"0 (枚方高校)	――
高校2年生女子 100m背泳ぎ	井上　円　1'36"0 (枚方西高校)	――
中学1年生男子 100m背泳ぎ	村田亮人　1'25"7 (啓光学園)	中城泰典　1'43"2 (第一中学校)
中学2年生男子 100m背泳ぎ	佐藤勇人　1'16"0 (津田中学校)	――
中学3年生男子 100m背泳ぎ	山川大介　1'09"1 (大会新) (第一中学校)	早川誠弥　1'12"6 (大会新) (第一中学校)
高校1年生男子 100m背泳ぎ	小寺清嗣　1'27"6 (枚方高校)	――
高校3年生男子 100m背泳ぎ	上原良夫　1'13"8 (大会新) (牧野高校)	堀之内将弘　1'18"9 (磯島高校)
小学生女子 200mリレー	枚方SS (大会新) 2'11"4	ユニチカ長尾 2'14"5
中学生女子 200mリレー	ユニチカ長尾 (大会新) 2'02"6	招提北中学校 2'41"9
高校生女子 200mリレー	香里丘高校 2'12"1	枚方西高校 2'15"0
小学生男子 200mリレー	枚方SS (大会新) 2'08"9	枚方SS 2'17"1
中学生男子 200mリレー	啓光学園 1'57"3	招提北中学校 1'58"4
高校生男子 200mリレー	啓光学園 1'51"5	牧野高校 1'56"9
一般男子 200mリレー	枚方SS 1'49"6	くずはSC 1'49"7

相撲

期日　10月28日(土)
会場　枚方市相撲場(王仁公園内)

種目	優勝	準優勝
幼稚園(年少・年中)の部	林　晃太(たんぽぽ保)	左居宗泰(蹉跎)
幼稚園(年長)の部	常磐井友宏(枚方)	西野友裕(成田)
1年生の部	田中海翔(蹉跎)	遠藤慶人(菅原)
2年生の部	森井正哉(蹉跎)	中村恕海(磯島)
3年生の部	山中太郎(東香里)	久本晋司(東香里)
4年生の部	大西裕仁(平野)	古山元士(伊加賀)
5年生の部	西川幸佑(平野)	源野久志(平野)
6年生の部	江川竜也(桜丘)	吉川　実(津田南)
中学生の部	佐伯昌昭(枚方中)	――

野外活動

完歩ツアー
○平成12年10月29日(日)　参加者111名
鷲峰山(じゅうぶせん)

今回は、「修験者行場の峰」と言われた深山・鷲峰山(金胎寺)へ登りました。標高682メートルの山で、頂上のすぐ下に金胎寺があります。金胎寺は今から約1300年前に役小角によって開かれたと伝えられ、山岳霊場の拠点となってきました。今回は体験しませんでしたが境内にはスリル満点の行場めぐりのコースもあります。

枚方から宇治田原まで往復貸切バスを利用しましたが、当日は朝からあいにくの曇空、歩き始める頃には雨が降り始めました。昼、頂上近くまで登っても雨は止まず、昼食は雨の中となりました。それでも皆元気に頂上まで登り、無事下山しました。

〔コース〕　宇治田原・郷ノ口……御栗栖神社……地福谷入口……地福谷……白谷林道……大道寺登山道出合……鷲峰山(金胎寺)……山道入口……大道寺登山道出合……地福谷……地福谷入口……御栗栖神社

柔道

期日　9月15日(祝)
会場　ダイコロ株式会社　「武友館」

種目	優勝	準優勝
小学五年生の部	高木悠祐(宮島柔教)	荒牧竜太郎(ダイコロ)
小学六年生の部	川田　諒(中村道場)	分林孝文(ダイコロ)
中学一年生の部	井原徹也(長尾中学)	伊藤風童(中村道場)
中学二年生の部	武石光陽(ダイコロ)	星野雄次(ダイコロ)
中学三年生の部	小石　功(ダイコロ)	大山将志(長尾中学)
一般段外の部	山村昌司(中村道場)	岡田幸治(枚方西高)
一般初段の部	山中良介(中村道場)	金子　肇(中村道場)
一般弐段の部	四本保徳(中村道場)	真益裕作(中村道場)
中学女子の部	梅川千代(ダイコロ)	西村奈保(中村道場)
一般女子の部	北村望美(市立高校)	川本由記子(中村道場)
中学団体の部	ダイコロA	中村道場

ソフトボール

期日　9月～11月
会場　市内各グラウンド

種目	優勝	準優勝
男子一部	ビッグスターズ	ブルーサイクロン
男子二部	リーガルズ	星友ダンデーズ
男子三部	氷室台ヒーローズ	香陽ソフトボールクラブ
壮年の部	壮年ドジャーズ	高田KEYSTONE
小学生男子	太陽子供会男子	グリーンヒル子供会
小学生女子	西舟橋なかよし子供会	枚方ファイアーズ

グラウンドゴルフ

期日　9月27日(水)
会場　市立陸上競技場

優勝	準優勝
あゆみ会	青空

野外活動センター通信

ネイチャーサンクチュアリー（自然観察聖地）オープン予定!!

野外活動センターでは、南側敷地の有効利用として、ネイチャーサンクチュアリーをオープン予定。自然観察路や野鳥観察小屋、枚方一高いサンドイッチ山登山道など、市民が気軽に自然観察に親しめるようなコーナーを作る。

将来的には、ボランティアの自然観察指導員を配置して、市民の環境学習の啓発にも努める予定。

近年、自然観察は、余暇活動としても環境学習活動としても注目されており、このことは、新たな野外活動センターの名所となりそうである。

枚方の里山で、今後一層の環境保全に関わる活動に火が付き、市民一人一人が自然という名の財産を守っていく意識の活性化にしていきたい。

恒例　ハイキングラリー　てくてく歩く名勝歴史街道

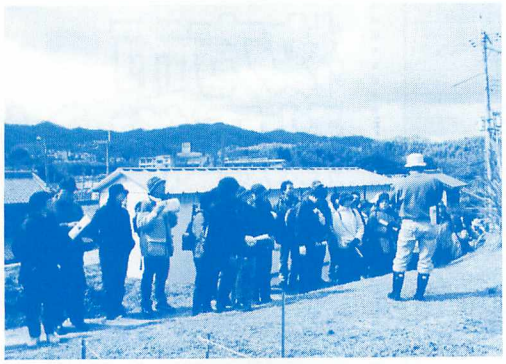

枚方市野外活動センターの主催事業として、恒例のハイキングラリーをニューネーム「穂谷3大名勝!?ハイキング」として、平成13年3月11日(日)開催、参加者68人が、午前9時30分むろたに橋をスタートした。

コースは、歩道（街道）ということもあり、迷う人もなく、会話を楽しみながらハイキングした。

特に、枚方で一番高い山や、枚方唯一の滝に、トンネルなど日頃お目にかかれない枚方の名勝を満喫できた。

ハイキング中は、歴史の説明に感嘆を発し、参加者同士アットホームな雰囲気の中楽しい一日をすごした。

事務局の動き

2面の総合スポーツセンターの管理受託に伴い、事務局職員の人事異動が発令された。

(新)		(旧)
総合スポーツセンター所長	片本　泰治	総合スポーツセンター所長補佐 兼社会教育部社会体育課
総合スポーツセンター副所長	田中　嘉則	社会教育部社会体育課 兼総合スポーツセンター主査（係長）
総合スポーツセンター研究員	小林　正典	社会教育部社会体育課 兼総合スポーツセンター研究員
総合スポーツセンター係員	井谷　清	野外活動センター係員
総合スポーツセンター係員	白波瀬　篤	社会教育部社会体育課 兼総合スポーツセンター係員
総合スポーツセンター係員	中角　光秀	社会教育部社会体育課 兼総合スポーツセンター係員

キャンプ・ステラホール　カウンセラー募集!!

4年制大学の1・2回生または、短大・専門学校等の1回生（キャンプカウンセラーは宿泊できる人）を募集。カウンセラーとはキャンプや天体観望のサポーターです。申し込みは往復ハガキに住所・氏名・年齢・電話番号・性別・学校名・学年・キャンプまたはステラホールどちらのカウンセラー希望か明記し、5月末までに〒573−0114 枚方市穂谷4550野外活動センターへ。

◎問い合わせ
枚方市野外活動センター
TEL　072−858−0300

お詫び

前号の「平成12年度春季総合体育大会成績表」の記事で誤りがありましたので、お詫びし訂正いたします。

サッカー　小学6年以下

(誤)	優勝	西長尾SC
	準優勝	HFC
	←	
(正)	優勝	樟葉FC
	準優勝	FCフェロー

サッカー　小学5年以下

(誤)	優勝	HFC
	準優勝	西長尾SC
	←	
(正)	優勝	樟葉FC
	準優勝	HFC

編集後記

今回は、市民の関心が高い、王仁公園プールのリニューアルオープンを掲載いたしました。また、総合スポーツセンターの委託に伴い、総合スポーツセンター通信欄を設けました。

これからも、より良い体協だよりのため、皆様からの情報をお待ちいたしております。

平成13年度　スケジュール表

H13.4月～H14.3月

4 April	5 May	6 June	7 July
日 月 火 水 木 金 土 1 2 3 4 5 6 7 8 9 10 11 12 13 14 15 16 17 18 19 20 21 22 23 24 25 26 27 28 29 30 ・ ・ ・ ・ ・	日 月 火 水 木 金 土 ・ ・ 1 2 3 4 5 6 7 8 9 10 11 12 13 14 15 16 17 18 19 20 21 22 23 24 25 26 27 28 29 30 31 ・ ・	日 月 火 水 木 金 土 ・ ・ ・ ・ ・ 1 2 3 4 5 6 7 8 9 10 11 12 13 14 15 16 17 18 19 20 21 22 23 24 25 26 27 28 29 30	日 月 火 水 木 金 土 1 2 3 4 5 6 7 8 9 10 11 12 13 14 15 16 17 18 19 20 21 22 23 24 25 26 27 28 29 30 31 ・ ・ ・ ・
8 August	**9 September**	**10 October**	**11 November**
日 月 火 水 木 金 土 ・ ・ ・ 1 2 3 4 5 6 7 8 9 10 11 12 13 14 15 16 17 18 19 20 21 22 23 24 25 26 27 28 29 30 31 ・	日 月 火 水 木 金 土 ・ ・ ・ ・ ・ ・ 1 2 3 4 5 6 7 8 9 10 11 12 13 14 15 16 17 18 19 20 21 22 23/30 24 25 26 27 28 29	日 月 火 水 木 金 土 ・ 1 2 3 4 5 6 7 8 9 10 11 12 13 14 15 16 17 18 19 20 21 22 23 24 25 26 27 28 29 30 31 ・ ・ ・	日 月 火 水 木 金 土 ・ ・ ・ ・ 1 2 3 4 5 6 7 8 9 10 11 12 13 14 15 16 17 18 19 20 21 22 23 24 25 26 27 28 29 30 ・
12 December	**1 January**	**2 February**	**3 March**
日 月 火 水 木 金 土 ・ ・ ・ ・ ・ ・ 1 2 3 4 5 6 7 8 9 10 11 12 13 14 15 16 17 18 19 20 21 22 23/30 24/31 25 26 27 28 29	日 月 火 水 木 金 土 ・ ・ 1 2 3 4 5 6 7 8 9 10 11 12 13 14 15 16 17 18 19 20 21 22 23 24 25 26 27 28 29 30 31 ・ ・	日 月 火 水 木 金 土 ・ ・ ・ ・ ・ 1 2 3 4 5 6 7 8 9 10 11 12 13 14 15 16 17 18 19 20 21 22 23 24 25 26 27 28 ・ ・	日 月 火 水 木 金 土 ・ ・ ・ ・ ・ 1 2 3 4 5 6 7 8 9 10 11 12 13 14 15 16 17 18 19 20 21 22 23 24/31 25 26 27 28 29 30

枚方市立渚市民体育館

―渚市民体育館抽選会―

7月分（4月8日）	8月分（5月13日）
9月分（6月10日）	10月分（7月8日）
11月分（8月12日）	12月分（9月9日）
1月分（10月14日）	2月分（11月11日）
3月分（12月9日）	4月分（1月20日）
5月分（2月10日）	6月分（3月10日）

市民スポーツカーニバル（10月8日）
弓道教室（秋）

枚方市立総合スポーツセンター

―総合スポーツセンター抽選会―

7月分（4月1日）	8月分（5月6日）
9月分（6月3日）	10月分（7月1日）
11月分（8月5日）	12月分（9月2日）
1月分（10月7日）	2月分（11月4日）
3月分（12月2日）	4月分（1月6日）
5月分（2月3日）	6月分（3月3日）

市民スポーツカーニバル（10月8日）

■第1期教室■（4月～7月）
わんぱく体操教室（5回）
親子体操教室（5回）
小学生トランポリン教室1年～3年（5回）
小学生トランポリン教室4年～6年（5回）
小学生新体操教室1年～4年（5回）
成人スポーツ教室（5回）
初心者卓球教室（5回）
高齢者健康体操教室（5回）
春季小学生陸上教室（10回）
夏休み小学生かけっこ教室（5回）

■第2期教室■（9月～12月）
わんぱく体操教室（5回）
親子体操教室（5回）
小学生トランポリン教室1年～3年（5回）
小学生トランポリン教室4年～6年（5回）
小学生新体操教室1年～4年（5回）
女性軽スポーツ教室（5回）
成人スポーツ教室（5回）
高齢者健康体操教室（5回）

■第3期教室■（1月～3月）
わんぱく体操教室（5回）
小学生トランポリン教室1年～3年（5回）
小学生トランポリン教室4年～6年（5回）
女性軽スポーツ教室（5回）
成人エアロビクス教室（5回）
成人スポーツ教室（5回）
高齢者健康体操教室（5回）

枚方市野外活動センター

4月21日	天文教室（春の星座観望）
22日	サイエンスきゃんぷ
25日	学校キャンプ指導者講習会
5月26日	天文教室（春の星座観望）
27日	サイエンスきゃんぷ
6月9日～10日	初心者キャンピング講習会
23日	天文教室（春の星座観望）
24日	サイエンスきゃんぷ
7月6日～8日	初級キャンプセミナー
21日	天文教室（夏の星座観望）
22日	サイエンスきゃんぷ
8月1日～3日	ジュニアキャンプ教室
7日～10日	中高生チャレンジキャンプ
18日	天文教室（夏の星座観望）
21日～24日	キャンプ教室
9月1日	天文教室（夏の星座観望）
2日	サイエンスきゃんぷ
10月8日	市民スポーツカーニバル　OL大会
20日	天文教室（秋の星座観望）
21日	サイエンスきゃんぷ
11月8日	中高年キャンプ『穂谷自然学苑』①
10日～11日	初心者キャンピング講習会
15日	中高年キャンプ『穂谷自然学苑』②
17日	天文教室（秋の星座観望）
18日	サイエンスきゃんぷ
29日～30日	中高年キャンプ『穂谷自然学苑』③
12月15日	天文教室（秋の星座観望）
16日	サイエンスきゃんぷ
1月12日	天文教室（冬の星座観望）
13日	サイエンスきゃんぷ
27日	野外料理教室（仮名）
2月7日	中高年キャンプ『穂谷自然学苑』①
9日	天文教室（冬の星座観望）
10日	サイエンスきゃんぷ
14日	中高年キャンプ『穂谷自然学苑』②
21日～22日	中高年キャンプ『穂谷自然学苑』③
3月10日	ハイキングラリー
16日	天文教室（冬の星座観望）
17日	サイエンスきゃんぷ
27日～29日	キャンプ教室2002春

平成13年度　スケジュール表

H13.4月～H14.3月

■枚方体育協会■
春季・秋季総体総合開会式（4月1日）
新春走ろうかい（1月14日）

■陸上競技協会■
枚方リレーカーニバル（4月1日）
第9回枚方市春季総体選手権大会（5月20日）
第10回枚方市秋季総体選手権大会（9月20日）
第4回小学生陸上競技大会（10月28日）
第7回長距離選手権大会（11月18日）
第3回小学生駅伝競走大会（11月24日）
第55回枚方市駅伝競走大会（12月16日）
北河内地区駅伝競走大会（2月）
北河内地区総体マラソンの部（2月）
大阪府市町村対抗駅伝競走大会（2月）
第9回長距離チャレンジ記録会（3月17日）

■軟式野球連盟■
枚方市春季総体／一般（3月4日～）
市長杯／学童・ジュニア（5月6日～）
市長杯／一般（6月10日～）
連盟杯／学童・ジュニア（7月1日～）
枚方市秋季総体／一般（9月9日～）
枚方市秋季総体／学童・ジュニア（10月14日～）
会長杯／学童・ジュニア（10月14日～）

■ソフトテニス連盟■
枚方市春季総体（4月15日）
枚方市春季選手権大会（5月20日）
枚方市クラブ対抗／女子（6月13日）
枚方市秋季総体（9月9日）
枚方市秋季選手権大会（10月28日）
枚方市長杯インドア選手権大会（1月27日）
ソフトテニス教室（毎水曜日）

■卓球連盟■
ふれあい卓球おもしろまつり（4月1日）
家庭婦人お楽しみ卓球大会（4月19日）
枚方市春季総体（6月17日）
第63回枚方卓球選手権大会（6月17日）
第16回枚方新人卓球大会（7月）
第16回最強リーグ戦（7月）
中・高校生卓球講習会（7月）
第18回家庭婦人ランク別団体戦（7月）
第16回長山杯枚方（オープン）ダブルス大会（8月）
第50回家庭婦人ランク別個人戦（9月）
第17回家庭婦人（オープン）ランク別3人団体戦（10月）
枚方市秋季総体（10月28日）
第30回家庭婦人ランク別ダブルス大会（11月）
家庭婦人卓球講習会（11月）
第20回枚方（オープン）マスターズ卓球大会（12月）
第17回枚方ダブルス卓球選手権大会（1月20日）
第51回枚方家庭婦人ランク別個人戦（2月）
第16回枚方カップ（オープン）卓球大会（3月3日）
フリースクール（毎月第2土曜日）
初心者卓球講習会（月1回）

■柔道連盟■
枚方市春季総体（5月5日）
枚方市秋季総体（9月15日）

■バレーボール連盟■
【一般男女の部】
枚方市春季総体（4月15日）
バレーボール教室（6月～）
枚方市秋季総体（9月16日）
第10回会長杯6人制大会（12月）
第24回市長杯6人制大会（3月）
【家庭婦人の部】
枚方市春季総体（4月11日・12日）
キャプテン大会（4月）
第12回枚方市内全郵便局杯（5月）
第17回すずらん杯大会（6月）
第1回クラス別大会（7月）
第21回議長杯大会（9月）
年代別大会（9月）
枚方市秋季総体（10月17日・18日）
第2回クラス別大会（11月）
6人制大会（12月）
第24回市長杯大会（2月か3月）

■スキー協会■
正月スキー／志賀高原
枚方市秋季総体2月スキー／神鍋高原
3月スキー／志賀高原

■野外活動協会■
枚方市春季総体完歩ツアー（4月22日）
山野草観察ハイキング（5月13日）
沢登り教室（7月8日）
中学生沢登り教室（7月22日）
30kmハイキング（10月7日）
枚方市秋季総体完歩ツアー（10月28日）
オリエンテーリング大会（11月11日）
新春ハイキング（2月3日）
雪山登山（2月17日）
耐寒ハイキング（3月17日）

■市民拳法の会■
枚方市春季総体（4月1日）
日本拳法初心者教室（7月15日～全4回）
枚方市秋季総体（11月3日）

■剣道連盟■
枚方市春季総体／一般（6月3日）
枚方市秋季総体／小・中学生（11月11日）

■サッカー連盟■
枚方市春季総体／少年（4月～5月）
枚方市秋季総体／社会人（9月～11月）
枚方リーグ戦（通年）

■水泳協会■
枚方市秋季総体（8月下旬か9月上旬）

■ラグビー連盟■
リーグ戦（4月～12月）
枚方市春季総体ラグビーカーニバル（6月17日）
ラグビースクール（毎日曜日）

■テニス協会■
枚方市春季総体（4月15日～6月24日）
リーグ戦（6月～11月）
高橋杯（8月19日～9月30日）
枚方市秋季総体（9月9日・10月14日）
車いすニューミックス大会（11月11日）
初級者大会（12月2日・9日）
室内大会（2月3日・17日）
車いすテニス教室（第2・4日曜日）

■少林寺拳法協会■
枚方市春季総体（4月29日）
枚方市秋季総体（11月3日）

■ソフトボール協会■
枚方市春季総体（3月25日～6月）
枚方市秋季総体（9月3日～11月）

■空手道連盟■
枚方市春季総体（5月5日）

■バドミントン連盟■
枚方市春季総体（6月10日・17日）
枚方市秋季総体（11月4日・18日）

■相撲連盟■
枚方市春季総体（5月12日）
枚方市秋季総体（10月27日）

■バスケットボール協会■
枚方市春季総体／一般（5月20日～）
枚方市春季総体／ミニ（5月26日～）
枚方市秋季総体／一般（10月14日～）
枚方市秋季総体／ミニ（10月21日～）
リーグ戦／一般（通年）

■カヌー協会■
枚方市春季総体初心者淀川ツーリング（6月23日）
初心者講習会（7月8日）
初心者講習会（8月4日）
枚方市秋季総体1泊2日ツーリング（9月15日・16日）
レベルアップ講習会（10月8日）

■ゲートボール協会■
枚方市春季総体（5月17日）
枚方市秋季総体（9月27日）

＊問い合わせ＊

(財)枚方体育協会
（枚方市立渚市民体育館内）
☎ 898-8181
FAX 898-8585

＊各スケジュールは予定ですので変更する事があります。事前に確認をしてください。